ASEPTCONN AG

Mechanische Bearbeitung, Zulieferdienste und Elektroerosion

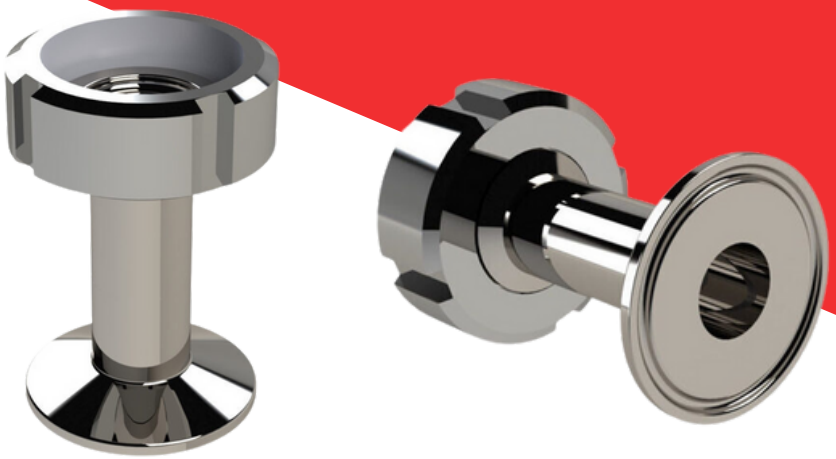

Über uns

Aseptconn ist ein führender Anbieter von Komponenten, Produkten, Software und Systemen für die Technologie von sterilen Flüssigkeiten, hauptsächlich in den Bereichen Pharmazie und Biopharmazie. Mit innovativen Produkten und fachkundiger Beratung trägt Aseptconn dazu bei, die Prozesse seiner Kunden nachhaltig zu verbessern. Das umfangreiche Portfolio und die vielfältigen Dienstleistungen machen Aseptconn zum bevorzugten Anbieter vieler renommierter internationaler Pharmaunternehmen.

Dienstleistungsbeschreibung:

Wir stellen Ihnen unsere Expertise in den Bereichen Maschinenbau, mechanische Auftragsfertigung und Elektroerosion zur Verfügung. Entdecken Sie unser umfassendes Serviceangebot für die Bearbeitung und Verarbeitung von Nichteisenmetallen. Wir arbeiten mit Präzision an Materialien wie Edelstahl, Titan, Aluminium, Kupfer, Zinn, Bronze sowie Kunststoffen.

www.aseptconn.ch
+41 52 725 10 10
info@aseptconn.ch

Mechanische Bearbeitung, Zulieferdienste und Elektroerosion

Unser Service

- Präzisionsbearbeitung: Unser Team von Zerspanungs- und Bearbeitungsexperten ist mit den modernsten Technologien ausgestattet, um komplexe Teile mit aussergewöhnlicher Präzision herzustellen. Ob Sie Prototypen oder Teile für die Massenproduktion benötigen, wir unterstützen Sie gerne bei Ihrem Projekt.
- Mechanische Anfertigungen: Vertrauen Sie uns die Durchführung Ihrer Projekte im Bereich der mechanischen Aufträge und Bearbeitungen an. Unsere flexiblen Produktionskapazitäten ermöglichen es uns, die unterschiedlichsten Anforderungen zu erfüllen, vom Drehen über das Bohren und Schleifen bis hin zum Fräsen.
- Elektroerosion: Unser Fachwissen im Bereich der Erodier-Dienstleistungen garantiert Ihnen präzise Schnitte und hochwertige Oberflächen. Mit unseren CNC-Maschinen sind wir in der Lage, komplexe Teile aus verschiedenen Materialien massgenau herzustellen.

Warum sollten Sie uns wählen?

- Höchste Qualität: Wir sind bestrebt, in jeder Phase der Produktion Produkte von höchster Qualität anzubieten, indem wir erstklassige Materialien und fortschrittliche Bearbeitungs-Techniken verwenden.
- Flexibilität und Reaktionsfähigkeit: Unser Unternehmen ist sehr flexibel, um auf die wechselnden und raschen Bedürfnisse unserer Kunden einzugehen. Wir sind reaktionsschnell und in der Lage, auch enge Fristen einzuhalten.
- Expertenteam: Unser Team besteht aus erfahrenen und hoch qualifizierten Fachleuten aus den Bereichen Maschinenbau und Mechanik. Ihr grosses Fachwissen bietet Ihnen die Gewährleistung, dass die Ergebnisse Ihren Erwartungen entsprechen.
- Vertraulichkeit und Sicherheit: Die Vertraulichkeit Ihrer Projekte ist für uns von grösster Bedeutung. Ihre Informationen werden mit höchster Diskretion und Sicherheit behandelt.
- Massgeschneiderte Lösungen: Jedes Projekt ist einzigartig, deshalb bieten wir Ihnen massgeschneiderte Lösungen an, die genau Ihren spezifischen Anforderungen angepasst sind.