ASEPTCONN AG

AseptClean
Wanddurchführungen für Reinräume

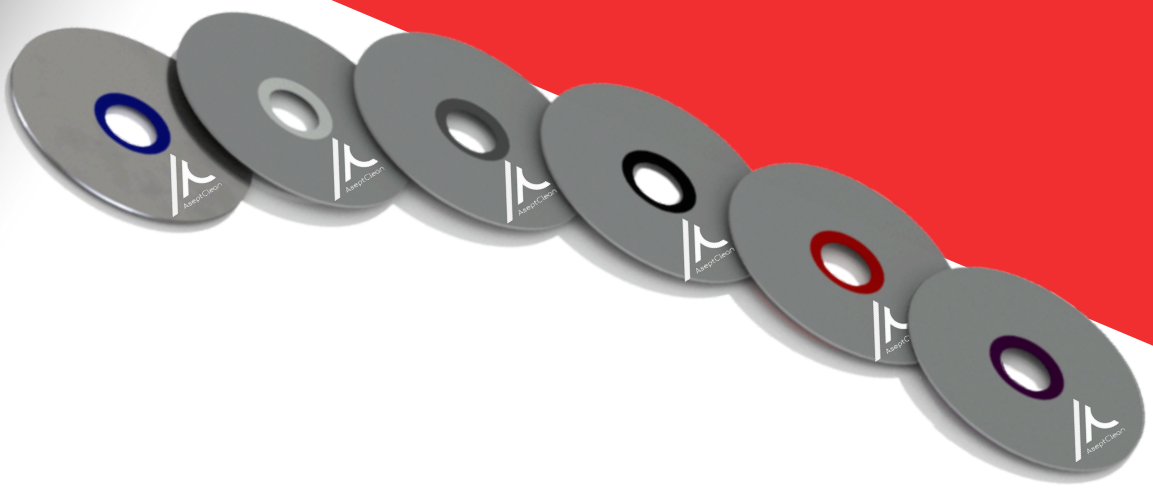

Über uns

Aseptconn ist ein führender Anbieter von Komponenten, Produkten, Software und Systemen für sterile Flüssigkeitstechnologie, hauptsächlich in den pharmazeutischen und biopharmazeutischen Sektoren. Mit innovativen Produkten und fachkundiger Beratung hilft Aseptconn seinen Kunden, ihre Prozesse nachhaltig zu verbessern. Das umfangreiche Portfolio und die vielfältigen Dienstleistungen machen Aseptconn zum bevorzugten Lieferanten vieler renommierter internationaler Pharmaunternehmen.

Produktbeschreibung:

Die AseptClean-Wanddurchführungssysteme wurden entwickelt, um den Anforderungen der anspruchsvollsten Umgebungen gerecht zu werden, und gewährleisten eine optimale Abdichtung für Rohrleitungen, die durch Wände, Decken und Böden führen. Ideal für Reinräume geeignet, bieten unsere Wanddurchführungen zuverlässigen Schutz vor Leckagen und reduzieren gleichzeitig Vibrationen und Lärm. Einfach zu installieren, chemikalienbeständig und konform mit cGMP- und ISO 14644-1-Standards vereinen unsere Produkte Leistung und Langlebigkeit. Hergestellt aus hochwertigen Materialien, ist AseptClean die unverzichtbare Lösung für die Aufrechterhaltung von Sauberkeit, Sicherheit und Effizienz in Ihren Reinrauminstallationen.

www.aseptconn.ch
+41 52 725 10 10
info@aseptconn.ch

AseptClean

Was wir garantieren

Vereinfachte Installation: :
Ein vereinfachtes Designkonzept, das eine schnelle und effiziente Installation mit einem Spezialkleber ermöglicht.





Reduzierung des Kontaminationsrisikos:
Keine Bereiche, in denen sich Schmutz ansammelt, um das Kontaminationsrisiko zu minimieren.

Keine Wartung:
Hergestellt aus langlebigen und widerstandsfähigen Materialien, die keine Wartung benötigen.





Chemische Beständigkeit :
Chemikalienbeständig, für anspruchsvolle Umgebungen entwickelt.

Unterstützt Neigungsabweichungen und Vibrationens:
Absorbiert Vibrationen und hält einer Neigung von bis zu 5° stand, ohne die Funktion des Elements zu beeinträchtigen.

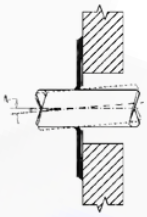



Einhaltung der Vorschriften:
Einhaltung von Normen und Qualitätsstandards, Garantie der Rückverfolgbarkeit dank cGMP-Dokumentation und lasergravierten Informationen.

AseptClean

Technische Daten

Masse

Standard-Schläuche	Verfügbare Grössen
DIN 11850 / DIN 11866 A	DN04 à DN200 (Ø6mm à Ø204mm)
ISO 1127 / DIN 11866 B	DN06 à DN150 (Ø10,2mm à Ø168,3mm)
ASME BPE / DIN 11866 C	⅛" à 8" (Ø3,18mm à Ø203,2mm)
Andere	Auf Anfrage

Materialien



Edelstahl: 316L mit Zertifikat EN10204-3.1

Dichtung: Silikon mit FDA-Zertifikat

Farben

Farben	Materialien	Temperaturen	Verwendungen
	Silikon	-50°C - +232°C	Normale Arbeitsbedingungen
	Silikon	-50°C - +232°C	Elektrisch leitfähig*
Andere Farben auf Anfrage			

*Elektroleitfähige Version:
- Zusatz von Graphit im Silikon für die elektrische Leitfähigkeit
- Kann unter bestimmten Bedingungen in den explosionsgefährdeten Bereichen 2, 22 (1999/92/ES) verwendet werden.

AseptClean

Technische Daten

AseptClean-Abmessungen

ØOD	Flanschdurchmesser
ØDp	Durchmesser des Schlauchs
Th	Flanschdicke

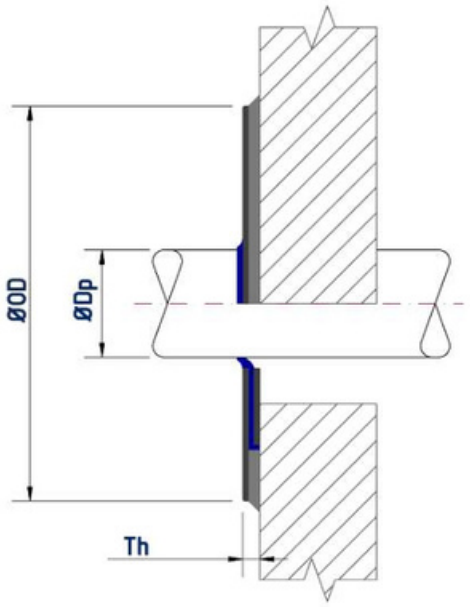

Erhältlich in standardmässigem, weissem Silikon und in einer für ATEX-Umgebungen geeigneten Version.
AseptClean ist für alle Auftragsgrössen geeignet und erfüllt ISO, DIN, SMS, ASME BPE, und Industriestandards. Senden Sie uns Ihre Rohrspezifikationen, um von uns ein individuelles Angebot zu erhalten.