ASEPTCONN AG

AseptClean

Traversées de cloisons pour salles blanches

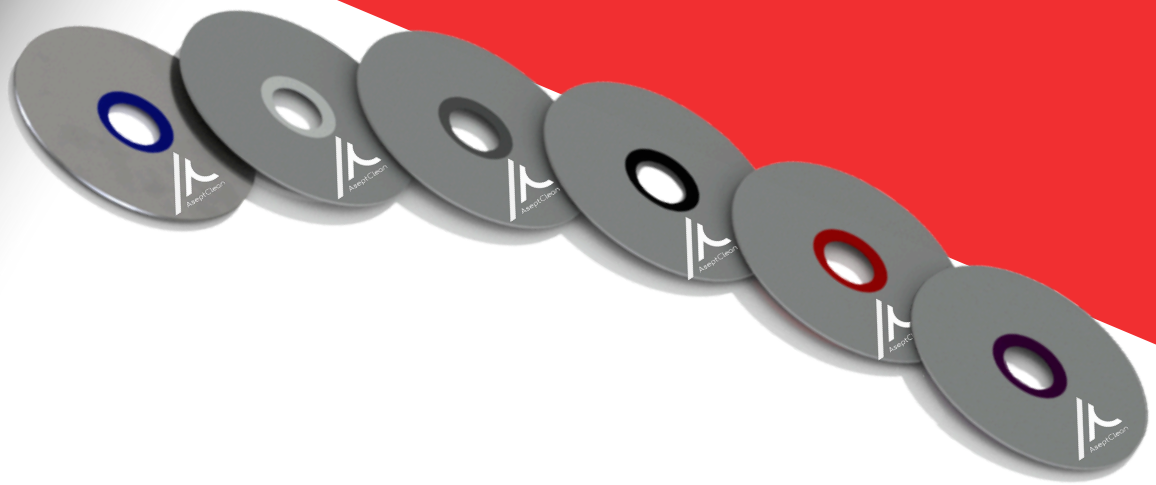

À propos de nous

Aseptconn est un fournisseur leader de composants, produits, logiciels et systèmes pour la technologie des liquides stériles, principalement dans les secteurs pharmaceutique et biopharmaceutique. Avec des produits innovants et des conseils d'experts, Aseptconn aide à améliorer durablement les processus de ses clients. Son portefeuille étendu et ses services variés en font le fournisseur privilégié de nombreuses entreprises pharmaceutiques internationales renommées.

Description du Produit

Conçus pour répondre aux exigences des environnements les plus rigoureux, les systèmes de traversées AseptClean garantissent une étanchéité optimale pour le passage des tuyaux à travers murs, plafonds et sols. Idéalement adaptés aux salles blanches, nos traversées de cloisons assurent une protection fiable contre les infiltrations tout en réduisant les vibrations et le bruit.
Faciles à installer, résistants aux produits chimiques et conformes aux normes cGMP et ISO 14644-1, nos produits allient performance et durabilité. Fabriqués à partir de matériaux de haute qualité, AseptClean est la solution incontournable pour maintenir la propreté, la sécurité et l'efficacité de vos installations en salle blanche.

www.aseptconn.ch
+41 52 725 10 10
info@aseptconn.ch

AseptClean

Que garantissons-nous

Installation Simplifiée :
Conception facilitant une installation rapide et efficace à l'aide d'une colle spéciale.





Réduction risques de contamination
Aucune zone d'accumulation de saleté, afin de minimiser les risques de contamination.

Pas d'entretien:
Fait avec des matériaux durables et résistants, qui ne nécessitent aucun entretien.





Résistance chimique :
Résistant aux produits chimiques, il est conçu pour des environnements exigeants.

Supporte une déviation de pente et vibrations:
Absorbe les vibrations et supporte jusqu'à 5° de pente sans affecter la fonction de l'élément.

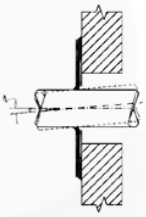



Conformité :
Respect des normes et standards de qualité, garantie de la traçabilité grâce à sa documentation cGMP et informations gravées au laser.

AseptClean

Données techniques

Dimensions

Standard de Tuyaux	Dimensions Disponibles
DIN 11850 / DIN 11866 A	DN04 à DN200 (Ø6mm à Ø204mm)
ISO 1127 / DIN 11866 B	DN06 à DN150 (Ø10,2mm à Ø168,3mm)
ASME BPE / DIN 11866 C	⅛" à 8" (Ø3,18mm à Ø203,2mm)
Autres	Sur demande

Matériaux



Acier Inoxydable : 316L avec cert. EN10204-3.1

Joint : Silicone avec certificat FDA

Couleurs

Couleurs	Matériaux	Températures	Utilisations
	Silicone	-50°C - +232°C	Conditions de travail normales
	Silicone	-50°C - +232°C	Électro-conducteur *
Autres couleurs sur demande			

*Version électro-conductive :
- Ajout de graphite dans le silicone pour la conductivité électrique,
- Peut être utilisée sous conditions dans les zones à risque d'explosion 2, 22 (1999/92/ES)

AseptClean

Données techniques

AseptClean dimensions

ØOD	Diamètre de la bride
ØDp	Diamètre du tuyau
Th	Épaisseur de la bride

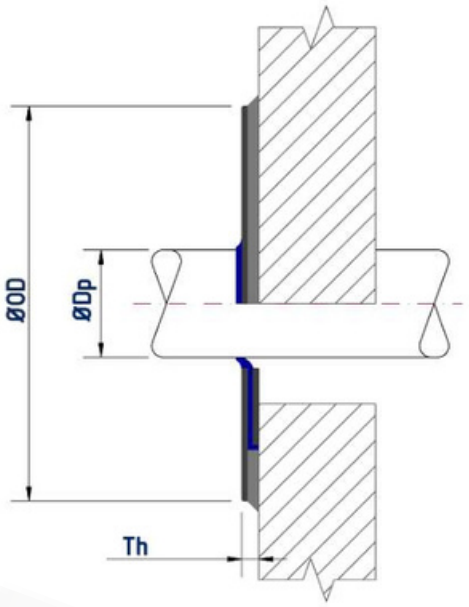

Disponibles en silicone blanc standard et en version adaptée aux environnements ATEX.
AseptClean convient à toutes les dimensions de tuyaux selon les normes ISO, DIN, SMS, ASME BPE, et industrielles. Envoyez-nous les spécifications de vos tuyaux pour recevoir une offre personnalisée.