ASEPTCONN AG

AseptClean
Bodendurchführungen für Reinräume

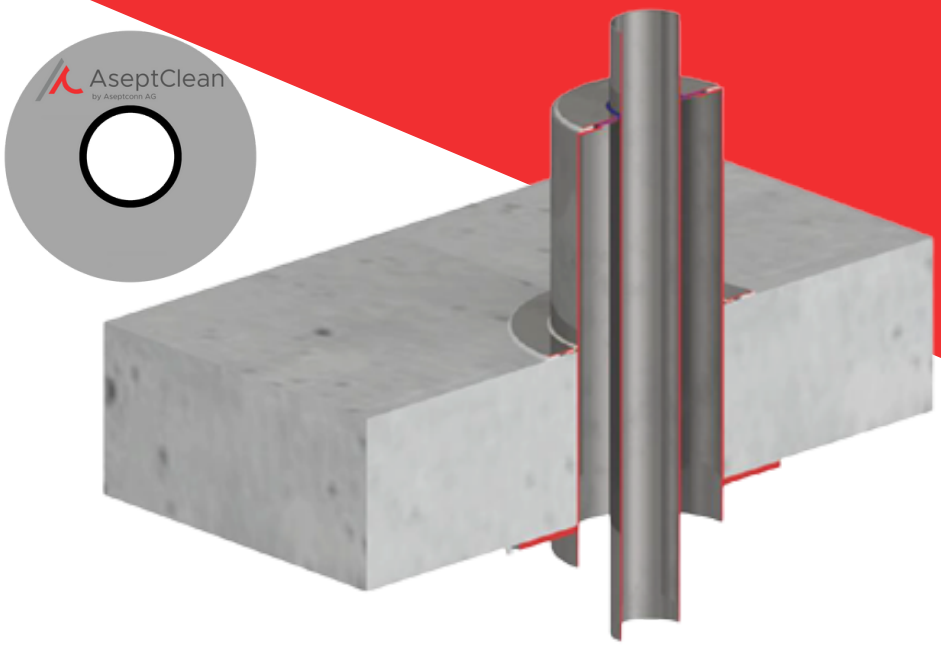

Über uns

Aseptconn ist ein führender Anbieter von Komponenten, Produkten, Software und Systemen für die Technologie steriler Flüssigkeiten, hauptsächlich in der Pharma- und Biopharmaindustrie. Mit innovativen Produkten und fachkundiger Beratung trägt Aseptconn dazu bei, die Prozesse seiner Kunden nachhaltig zu verbessern. Sein umfangreiches Portfolio und vielfältiges Dienstleistungsangebot machen das Unternehmen zum bevorzugten Lieferanten vieler renommierter internationaler Pharmaunternehmen.

Produktbeschreibung:

Das AseptClean-Bodendurchführungssystem ist eine innovative Lösung für Reinräume. Es wurde entwickelt, um die Ansammlung von Verunreinigungen auf ein Minimum zu reduzieren und ist gegen äußere Einflüsse abgedichtet. Es ist für alle Bodenarten geeignet und kann in jeder Projektphase installiert werden. Sein hochwertiges Design ermöglicht eine perfekte Integration in Umgebungen, die höchste Anforderungen an Sauberkeit und Sicherheit stellen.

www.aseptconn.ch
+41 52 725 10 10
info@aseptconn.ch

AseptClean für Boden

Was wir garantieren

Vereinfachte Installation: :
Ein vereinfachtes Designkonzept, das eine schnelle und effiziente Installation mit einem Spezialkleber ermöglicht.





Reduzierung des Kontaminationsrisikos:
Keine Bereiche, in denen sich Schmutz ansammelt, um das Kontaminationsrisiko zu minimieren.

Keine Wartung:
Hergestellt aus langlebigen und widerstandsfähigen Materialien, die keine Wartung benötigen.





Chemische Beständigkeit :
Chemikalienbeständig, für anspruchsvolle Umgebungen entwickelt.

Normen:
Geeignet für alle Rohrdimensionen gemäß ISO, DIN, SMS, ASME BPE und industriellen Normen.





Einhaltung der Vorschriften:
Einhaltung von Normen und Qualitätsstandards, Garantie der Rückverfolgbarkeit dank cGMP-Dokumentation und lasergravierten Informationen.

AseptClean für Boden

Technische Daten

Abmessungen

- Kompatibel mit Rohrdurchführungen bis DN125 (Ø139,7 mm).
- Berücksichtigung der Abmessungen der Bodenplatte und der Rohre (Konfiguration mit einem oder mehreren Rohren möglich).
- Maßgeschneiderte Lösung gemäß Ihren Anforderungen

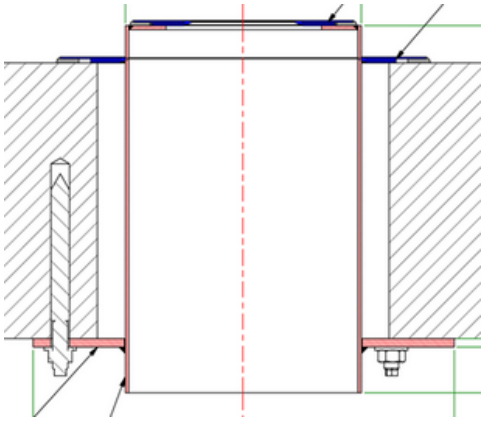

Materialien



Edelstahl: 316L mit Zertifikat EN10204-3.1

Dichtung: Silikon mit FDA-Zertifikat

Farben

Farben	Materialien	Temperaturen	Verwendungen
	Silikon	-50°C - +232°C	Normale Arbeitsbedingungen
	Silikon	-50°C - +232°C	Elektrisch leitfähig*
Andere Farben auf Anfrage			

*Elektroleitfähige Version:
- Zusatz von Graphit im Silikon für die elektrische Leitfähigkeit
- Kann unter bestimmten Bedingungen in den explosionsgefährdeten Bereichen 2, 22 (1999/92/ES) verwendet werden.