ASEPTCONN AG

AseptClean

Traversées de sol pour salles blanches

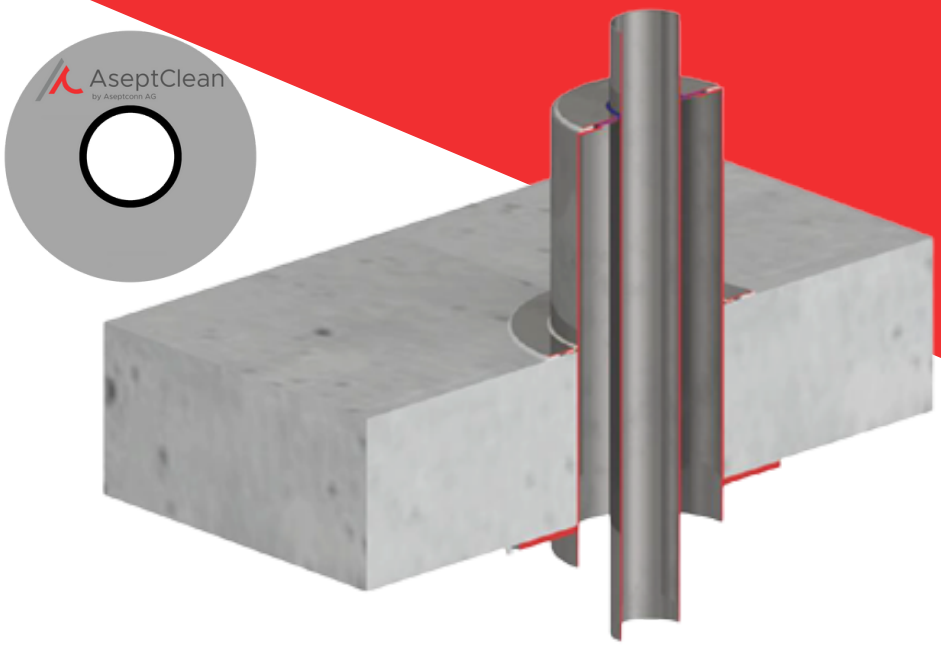

À propos de nous

Aseptconn est un fournisseur leader de composants, produits, logiciels et systèmes pour la technologie des liquides stériles, principalement dans les secteurs pharmaceutique et biopharmaceutique. Avec des produits innovants et des conseils d'experts, Aseptconn aide à améliorer durablement les processus de ses clients. Son portefeuille étendu et ses services variés en font le fournisseur privilégié de nombreuses entreprises pharmaceutiques internationales renommées.

Description du Produit

Le système AseptClean Floor Penetration est une solution innovante pour les salles blanches. Conçue pour limiter au maximum l'accumulation d'impuretés, cette unité de passage de sol est étanche aux influences extérieures. Adaptée à tout type de sol, elle peut être installée à toutes les étapes du projet. Son design haut de gamme permet une intégration parfaite dans les environnements exigeant une propreté et une sécurité maximale.

www.aseptconn.ch
+41 52 725 10 10
info@aseptconn.ch

AseptClean pour sol

Que garantissons-nous

Installation Simplifiée :
Conception facilitant une installation rapide et efficace à l'aide d'une colle spéciale.





Réduction risques de contamination
Aucune zone d'accumulation de saleté, afin de minimiser les risques de contamination.

Pas d'entretien:
Fait avec des matériaux durables et résistants, qui ne nécessitent aucun entretien.





Résistance chimique :
Résistant aux produits chimiques, il est conçu pour des environnements exigeants.

Conformité :
Respect des normes et standards de qualité, garantie de la traçabilité grâce à sa documentation cGMP et informations gravées au laser.





Normes :
Convient à toutes les dimensions de tuyaux selon les normes ISO, DIN, SMS, ASME BPE, et industrielles.

AseptClean pour sol

Données techniques

Dimensions

- Compatible avec des passages de tubes jusqu'à DN125 (Ø139,7 mm).
- Prise en compte des dimensions de la dalle et des tubes (configuration avec un ou plusieurs tubes possible).
- Solution sur mesure selon vos besoins

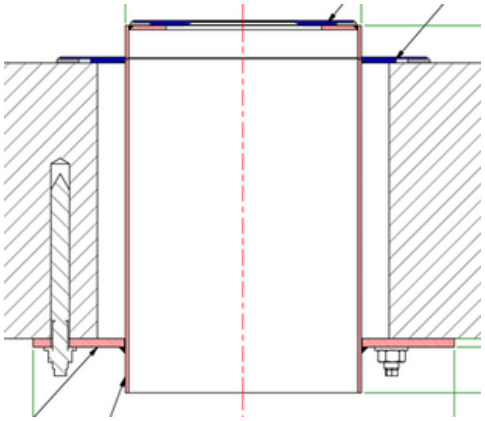

Matériaux



Acier Inoxydable : 316L avec cert. EN10204-3.1

Joint : Silicone avec certificat FDA

Couleurs

Couleurs	Matériaux	Températures	Utilisations
	Silicone	-50°C - +232°C	Conditions de travail normales
	Silicone	-50°C - +232°C	Électro-conducteur *
Autres couleurs sur demande			

*Version électro-conductive :
- Ajout de graphite dans le silicone pour la conductivité électrique,
- Peut être utilisée sous conditions dans les zones à risque d'explosion 2, 22 (1999/92/ES)